

ARQUITECTURA

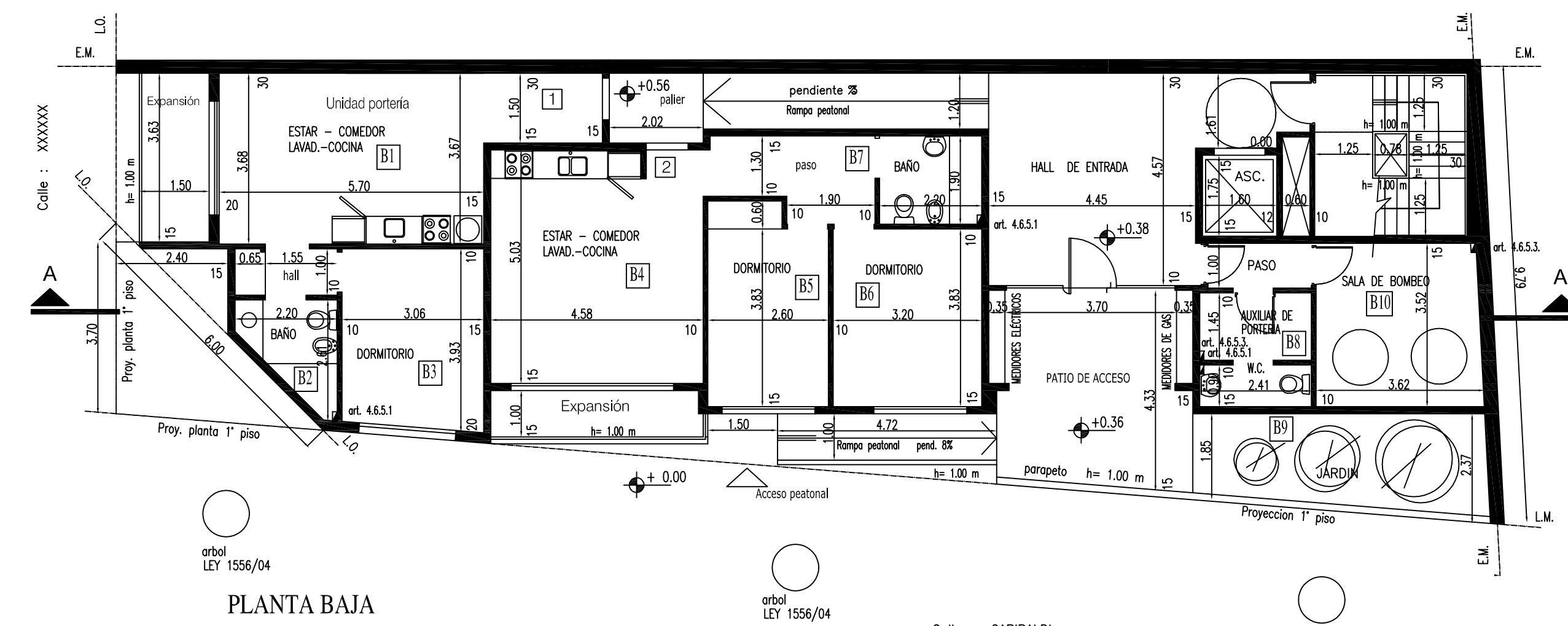

PREVENCIÓN C/ INCENDIO

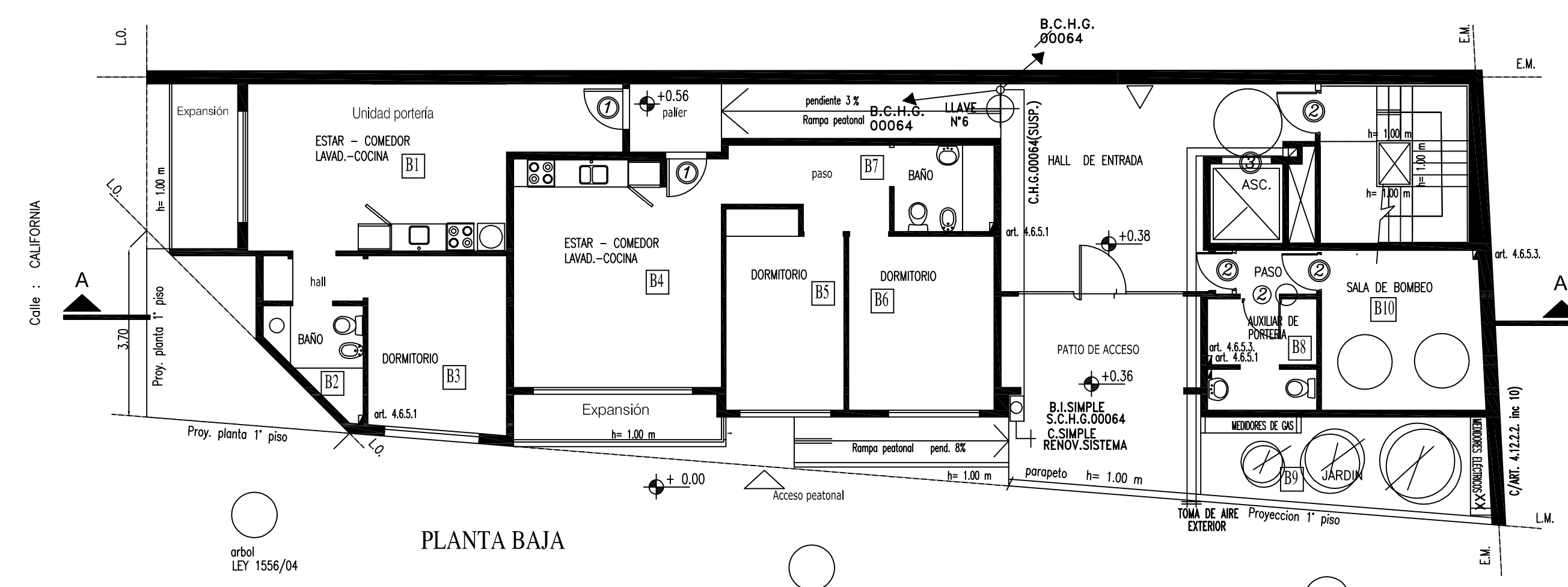

SECTOR DE INCENDIO VIVIENDA
 RIESGO 3 CARGA DE FUEGO 18 kg/m²
 SUPERFICIE DEL SECTOR= 152m²-PERIMETRO DEL SECTOR=60m
 N° DE MATAFUEGOS= 1(UNO) DEL TIPO TRICLASE. -
 N° DE HIDRANTES 1(UNO) COMPLETO.-

INSTALACIÓN ELÉCTRICA

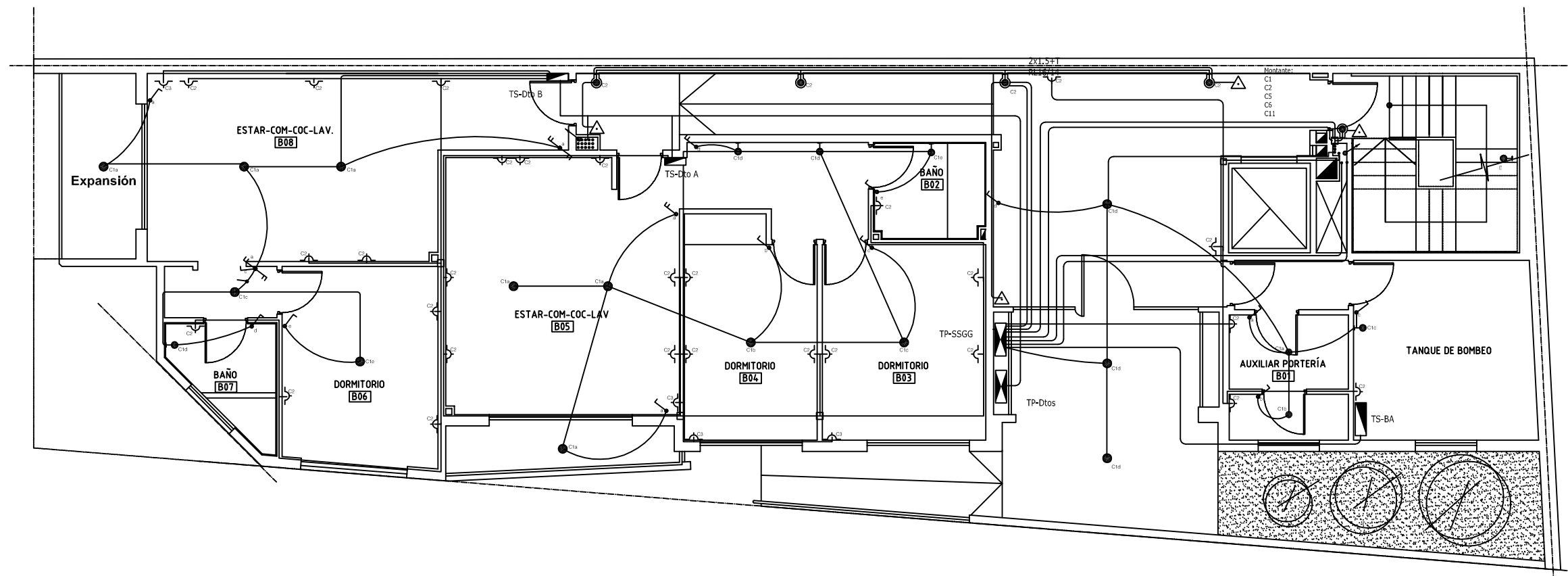

INSTALACIÓN SANITARIA

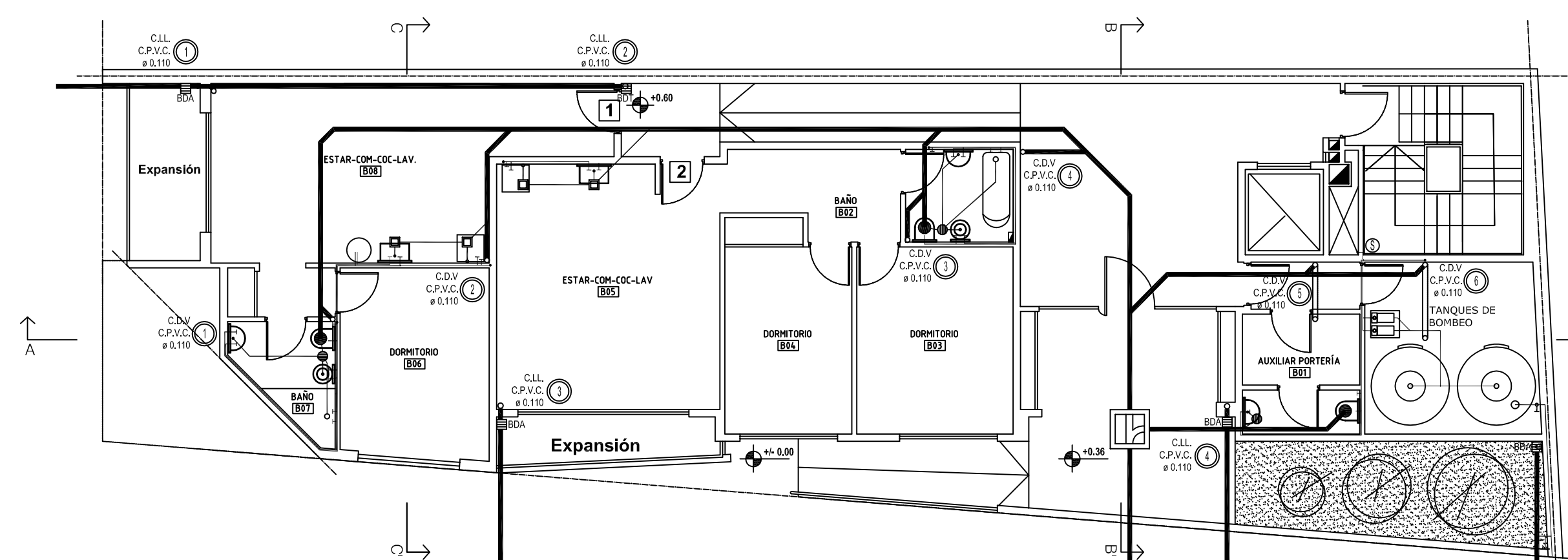

PARTIDA DE CONTRIBUCIÓN TERRITORIAL Nº 120800		PLANO 1/5	
PLANO ÚNICO s/Resol. Nº679-SSPLAN-2010 PLANO DE OBRA NUEVA - PLANTA BAJA VIVIENDA MULTIFAMILIAR Propiedad de: ASOCIACION CIVIL "XXXX ZZZZ " Ubicada en: Grcevbn Nº 1975 esq. Csdcvfg Nº801 Circ. : X Secc. : XX Manz. : XXX Parcela : X2 E 3 F.O.T. = 3,00 Esc. : 1:100			
Ubicación	Csdcvfg	Superficies	Terreno 296,40 m ² A Construir 1488,51 m ² Libre 1092,12 m ² La aprobación de los planos no implica la habilitación de la finca o de locales. Proyectista Asociación Civil xxxx zzzz dom. Nrocl 1117 Proyecto y Dirección Arc. Arroyo J. Bogli dom. Bulnes 0000 met. CHAU Constructor Arc. Arroyo J. Bogli dom. Bulnes 0000 met. CHAU Catálisis Arc. Arroyo J. Bogli dom. Bulnes 0000 met. CHAU Ejecutor de la Estructura Arc. Arroyo J. Bogli dom. Bulnes 0000 met. CHAU Incorporar en este espacio a otros profesionales firmantes
Folios	Csdcvfg 3,38 1,17 0,72 0,63 0,15	0,72 0,63 0,15	
CUMPLE LEY 1962/03			
CUMPLE LEY 1556/04			